



# **Addendum AMV Bedrijfshulpverleningsplan**

## **Algemene gegevens**

Naam	<b>COA Budel Cranendonck AMV</b>
Adres	<b>Randweg-Oost 32</b>
Postcode woonplaats	<b>6021 PB Budel</b>
Gemeente	<b>Cranendonck</b>
Telefoonnummer	<b>06-29312610</b>
Versie	<b>Definitief 2025-04</b>

## 1. Inhoud

<b>1. Basisgegevens.....</b>	<b>3</b>
1.1 COA locatie Budel Cranendonck AMV .....	3
1.2 Situering en aard van de directe omgeving .....	3
1.3 Bezetting en aanwezigheid .....	3
1.4 Bedrijfsstoffen.....	3
<b>2. Voorzieningen .....</b>	<b>4</b>
2.1 Brandmeldinstallatie .....	4
2.2 Ontruimingsinstallatie .....	4
2.3 Brandcompartimentering en zelfsluitende deuren.....	4
2.4 Blusmiddelen.....	4
2.5 Verbandmiddelen .....	4
2.6 Reddingmiddelen.....	4
2.7 Verzamelplaats.....	4
<b>3. Inrichting Bedrijfshulpverlening .....</b>	<b>5</b>
3.1 Operationele organisatie.....	5
3.2 Organiserende organisatie.....	5
<b>Bijlage 2 Tekeningen .....</b>	<b>7</b>

# 1. Basisgegevens

## 1.1 COA locatie Budel Cranendonck AMV

Randweg-Oost 32  
6021 PB Budel  
Telefoon 088-7155800  
Mobiel 06-29312610

## 1.2 Situering en aard van de directe omgeving

De Afdeling AMV is gelegen op het terrein van Budel-Cranendonck, het heeft een eigen omheining maar is enkel bereikbaar via de reguliere opvanglocatie. De units zijn gesitueerd op een bestrating wat voorheen dienst deed als sportplaats en verzamelplaats. Er zijn 3 units met elke kantoor en verblijfruimtes. Er is één ingang voor gebruik een calamiteitenpoort en een extra looppoort die enkel bij incidenten wordt gebruikt.

## 1.3 Bezetting en aanwezigheid

Aantal COA medewerkers:

+/- 10

Ketenpartners/Externen/Vrijwilligers:

+/- 5

Bewoners:

AMV +/- 70

Werktijden:

Werktijden COA personeel: 00:00 uur tot 00:00 uur ma t/m zo

Externen 07.00 uur tot 18.00 uur

Beveiliging: Zie hoofdplan

## 1.4 Bedrijfsstoffen



Afbeelding 1: Bereikbaarheid AMV Units

**Aardgas:** De units van AMV zijn niet aangesloten op het gas.

**Elektriciteit:** Aan de noordzijde van elke unit in een gesloten box

**Water:** Aan de noordzijde van elke unit in een gesloten box

## 2. Voorzieningen

### 2.1 Brandmeldinstallatie

De brandmeldinstallatie is gekoppeld aan de BMI bij de hoofdreceptie. In elke unit is het brandpaneel in de hal geplaatst direct na binnenkomst vanaf de noordwestzijde.

Bij activering van de brandmeldinstallatie wordt het alarm optisch en akoestisch gemeld op de brandmeldcentrale.

Storing aan de brandmeldcentrale wordt via de receptie direct gemeld aan de beheerder brandmeldinstallatie (Bbmi) ook wel genoemd opgeleid persoon (OP).

Het maandelijks- en driemaandelijks onderhoud wordt uitgevoerd door de beheerder brandmeldinstallatie (de aangewezen en opgeleid persoon via onze beveiligingsorganisatie Trigion) en het jaarlijks onderhoud wordt verricht door onze mantelpartner.

Bij de receptie is een logboek aanwezig waar men de gegevens van de brandmeldcentrale in bijhoudt. Dit wordt ook wel dienstrappen en specifieke rapporten genoemd.

### 2.2 Ontruimingsinstallatie

De ontruimingsinstallatie (type B) is gekoppeld aan de brandmeldinstallatie.

Bij een melding via een handbrandmelder treedt het slow-whoop signaal in werking.

### 2.3 Brandcompartimentering en zelfsluitende deuren

Elke unit bestaat uit één brandcompartiment. Er bevinden zich geen zelfsluitende deuren

### 2.4 Blusmiddelen

Om een brand in de gebouwen te kunnen blussen zijn draagbare blustoestellen aanwezig.

### 2.5 Verbandmiddelen

In elke unit zijn verbandtrommels aanwezig op de volgende plekken:

FN17 Ruimte 6

FN18 Ruimte 6

FN19 Ruimte 8

### 2.6 Reddingmiddelen

In de ruimte van de dagcoördinator zijn aanvullende reddingmiddelen.

In de volgende ruimtes is een AED aanwezig:

FN17 Ruimte 6

FN19 Ruimte 8

### 2.7 Verzamelplaats

Verzamelplaatsen

Fase 1 en 2 (binnen de locatie op het terrein):

- Sportzone 2 (Verzamelplaats AMV)
- Parkeerplaats Zuid
- Parkeerplaats Noord

Fase 3 in opdracht van de hulpdiensten.

Bij een fase 3 ontruiming van de locatie zal bij voorkeur de verzamelplaats op het grasveld tegenover B/B1 worden gebruikt om bewoners middels georganiseerd busvervoer te ontruimen. Overige aanwezigen worden geacht zichzelf van de locatie te ontruimen. Ontruiming van bewoners gebeurt naar een door de veiligheidsdriehoek aangewezen locatie

# 3. Inrichting Bedrijfshulpverlening

## 3.1 Operationele organisatie

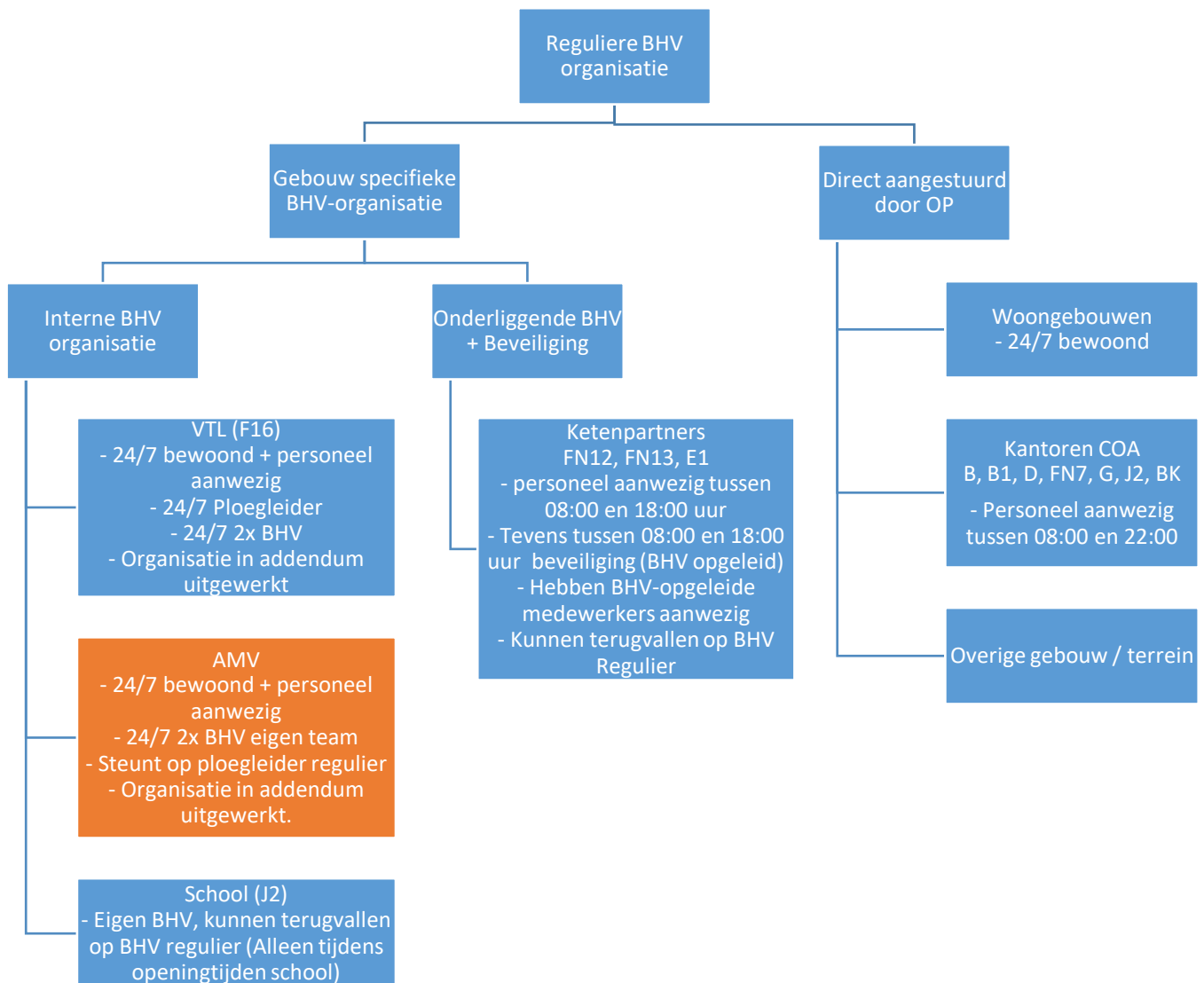

De bedrijfshulpverlening bestaat uit:

1. Eén coördinator BHV.(Belegd bij dagcoördinator AMV)
2. BHV team, bestaande uit 2 COA-medewerkers, geel hesje 'BHV'
3. Indien opschaling nodig verloopt dit via de hoofdreceptie die de reguliere BHV ter plaatse kan sturen.

De reguliere BHV-organisatie heeft de bevoegdheid de BHV-organisaties van AMV te overrulen indien dit in het belang van de veiligheid op locatie is. De bevoegdheid hiertoe ligt bij de operationeel ploegleider, organiserend ploegleider en locatiemanagers of diens waarnemer.

## 3.2 Organiserende organisatie

### 3.2.1 Taken en verantwoordelijkheden

Verschillende personen dragen vanuit de organisatie een verantwoordelijkheid in de organiserende organisatie

- Manager bijzondere opvang Eindverantwoordelijk voor veiligheid en BHV-beleid binnen AMV  
Verantwoordelijk voor het leveren van BHV'ers en organiserend ploegleiders. Input leveren op BHV-plan en zorgen dat eigen personeel op de hoogte is van het BHV-plan.
- Organiserend ploegleider (COA) Planning en organisatie oefeningen, controles en bijhouden BHV-plan
- Stafmedewerker facilitaire zaken Adviseren & ondersteunen locatie, monitoring en aanpassen BHV-plan
- COA personeel Signaleren, rapporteren & controleren van de brandveiligheidsvoorzieningen, aanspreken bewoners

### 3.2.2 Oefeningen AMV

Jaarlijks worden ten minste de volgende oefeningen gehouden:

- 1x Ontruimingsoefening bij reguliere bezetting
- 1x Ontruimingsoefening bij minimale bezetting (nacht/weekend avonduren)
- Communicatieoefening
- Tabletop oefening
- 1x Verlenen slachtofferhulp (Vaak verwerkt in een ontruimingsoefening)

Elke medewerker dient jaarlijks de volgende oefeningen bij te wonen, aanwezigheid wordt zodoende geregistreerd:

- Table top oefening
- Communicatie oefening

Alle oefeningen worden geëvalueerd en vastgelegd. Er wordt bekeken of de instructies werkbaar zijn. Via rapportages wordt weergegeven of en welke bijstellingen nodig zijn

# Bijlage 2 Tekeningen

Zie BHV Noodkoffer bij Dagcoördinator